

# BOUW

Voorstellingstechnieken in de bouw  
Verlichting van kantoorruimten  
Prefab-ziekenhuis voor Vietnam

7 februari 1976 nummer 6

# Ontmoetingscentrum te Norg

architectenbureau Kalfsbeek te Borger

In het ontmoetingscentrum 'De Brinkhof' zijn vele functies onder één dak gebracht: het gemeentehuis, het postkantoor, de bibliotheek, het V.V.V.-kantoor, het dienstencentrum voor bejaarden, de jeugdactiviteiten, de peuterspeelzaal, de sporthal, het dorps huis, het mortuarium, een wasserette en een beheerderswoning.

De Brinkhof is gesitueerd midden in het dorp, tegenover de eeuwenoude kerk. Het is de bedoeling van de architect geweest, het gebouw in de fraaie omgeving op een onopvallende wijze in te passen.

De duidelijke functies als kantoorruimten, boekengedeelten van de bibliotheek, P.T.T.-werkruimten, vergaderruimten enz. werden ondergebracht in 'cellen' van baksteen, met elk een eigen kap. De ontmoeting vindt plaats onder een plat dak.

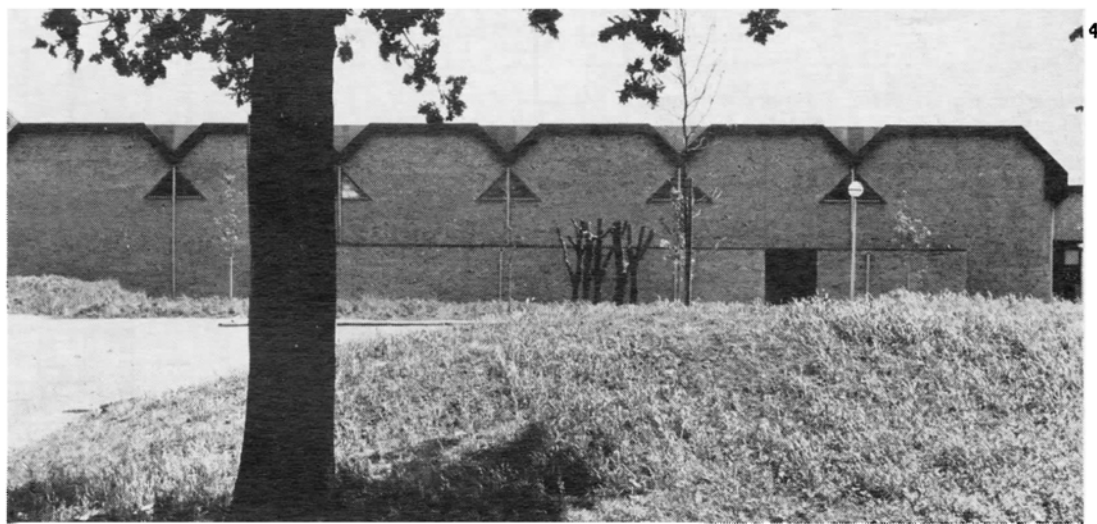
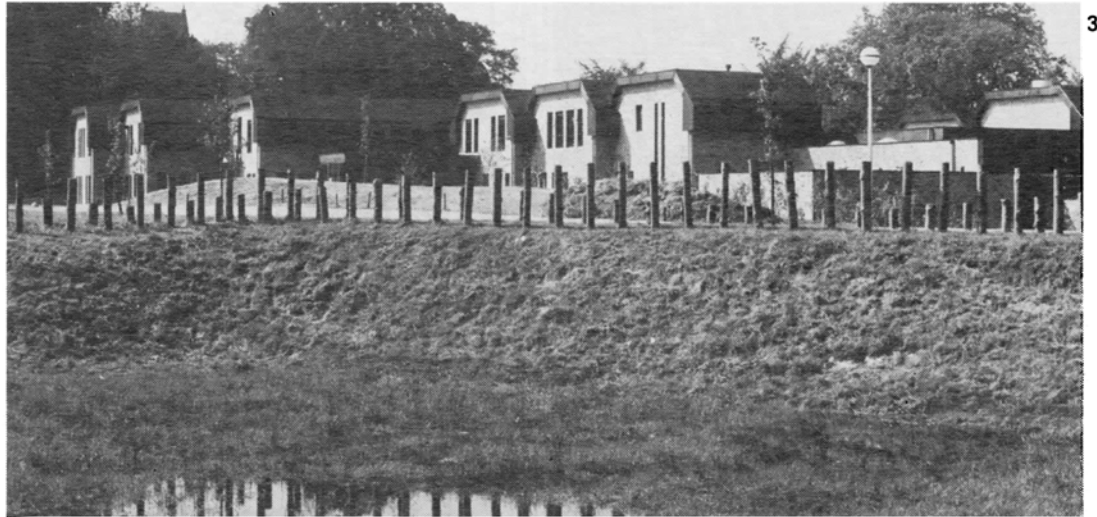

- 1 Situatie 1 : 4000
- 2 Zuidgevel
- 3 Oostgevel
- 4 Westzijde sporthal
- 5 Detail zuidzijde



De baksteen heeft een bruin-grijs gesinterde kleur, de dakbedekking is antracietgrijs, de kozijnen in de 'cellen' zijn van zwart geanodiseerd aluminium, de kozijnen en dakranden van de overdekte ontmoetingsruimten zijn van merbau.

De in het terrein aanwezige hoogteverschillen zijn versterkt gebruikt, waardoor bijv. de sporthal zo verdiept kon liggen dat de hoogte ervan niet storend op het totaal werkt.

foto's Sybille Bandel



9

8

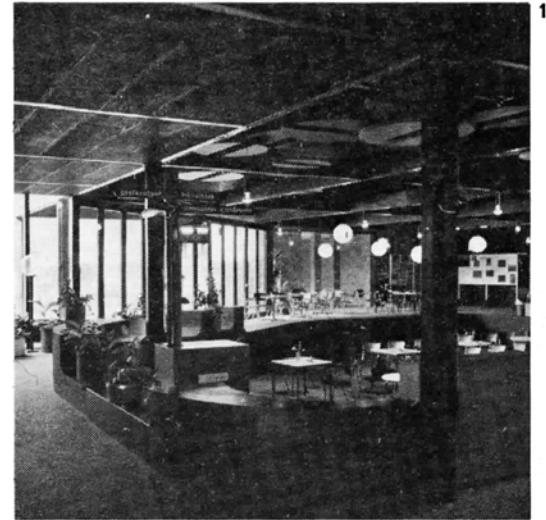
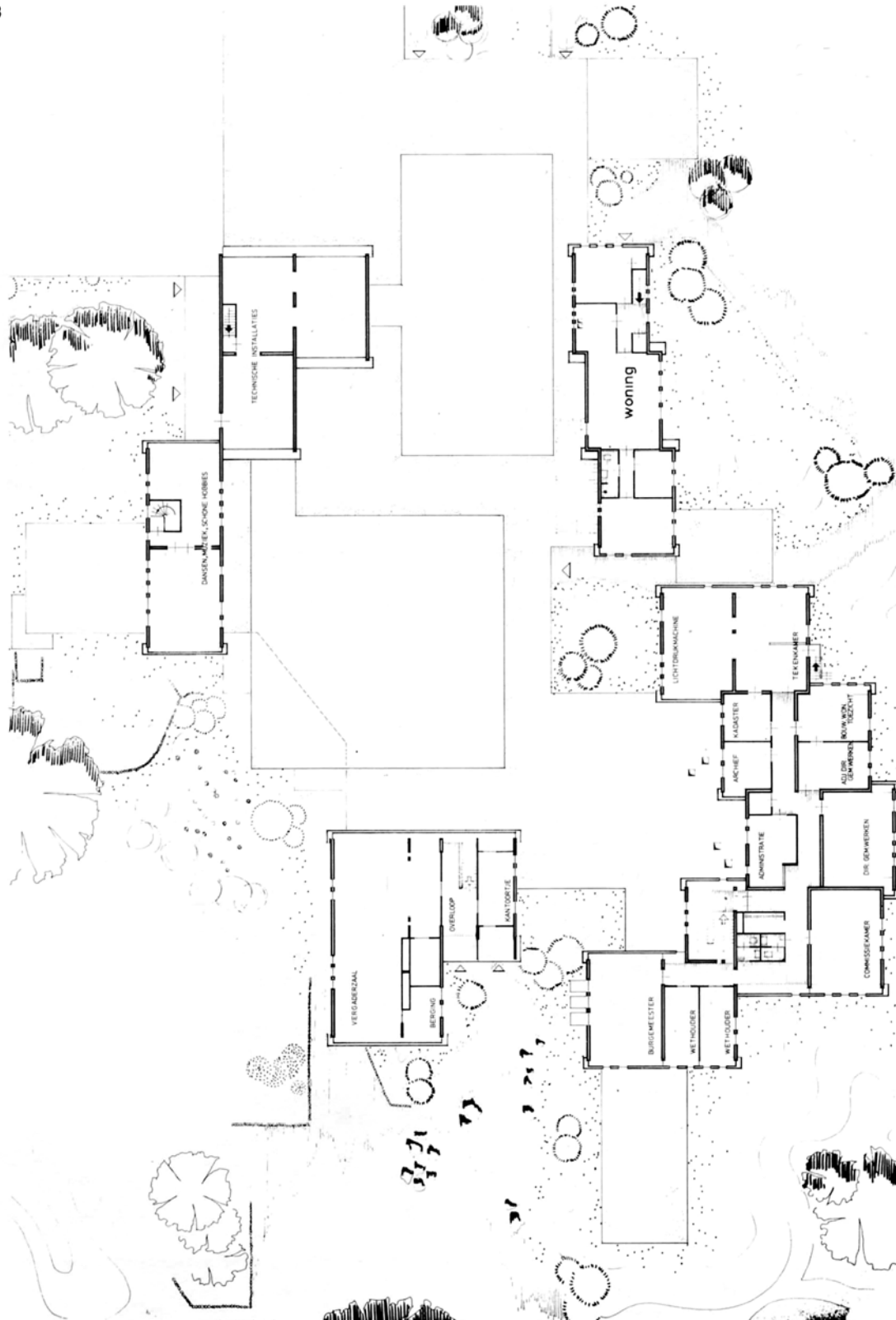

10

#### Maten en getallen

Bouwteam: Bureau voor architectuur en woonmilieu C. Kalfsbeek, Borger (architect); Bouwbedrijf De Bruin, Valthermond (hoofdaannemer); Ir. H. Schuiling, Assen (constructeur); Gemeentebestuur van Norg (opdrachtgever) □ Adviseur installaties en akoestiek: Adviesbureau Huygen, Groningen □ Tuinarchitect: Kon. Heidemij Nederland, district Assen □ Beeldend kunstenaar: Piet Jaap Freeve, Een (Norg) □ Opdracht 1972, ontwerp 1972/1973, bouw 1973/1974 □ Oppervlakte bouwterrein 20.000 m<sup>2</sup>, bebouwd oppervlak 3.800 m<sup>2</sup>, bruto vloeroppervlak 4.945 m<sup>2</sup>, bruto inhoud 21.415 m<sup>3</sup> □ Totale stichtingskosten f 5.200.000,-; bouwsom incl. installaties, excl. inrichting f 4.850.000,-, installaties f 629.000, -

6 Beganegrond (vóór de revisie) 1 : 400

7 Woningen oostzijde

8 Verdieping (vóór de revisie)

9, 10 Binnenbrink